



**DIREKTORAT JENDERAL
PENDIDIKAN TINGGI, RISET, DAN TEKNOLOGI**
Kementerian Pendidikan, Kebudayaan, Riset, dan Teknologi

PENILAIAN IKU 6 TAHUN 2023

BAGIAN KERJA SAMA,

SEKRETARIAT DIREKTORAT JENDERAL,
PENDIDIKAN TINGGI, RISET, DAN TEKNOLOGI



INDIKATOR KINERJA UTAMA PERGURUAN TINGGI

Sasaran

Kualitas Lulusan



Kualitas Dosen



Kualitas Kurikulum dan Pembelajaran



Indikator Kinerja Utama (IKU)

Setiap IKU mempunyai kriteria dan ketentuan yang berbeda untuk setiap jenis PTN – rincian terdapat di bagian berikut

- 1 Persentase lulusan S1 dan Program Diploma yang **berhasil dapat pekerjaan, melanjutkan studi, atau menjadi wiraswasta** dengan pendapatan cukup
- 2 Persentase mahasiswa S1 dan D4/D3/D2 yang **menghabiskan paling tidak 20 sks di luar kampus atau meraih prestasi minimal tingkat nasional**
- 3 Persentase dosen yang berkegiatan **tridharma di kampus lain, di QS100 (berdasarkan ilmu), bekerja sebagai praktisi di dunia industri, atau membina mahasiswa yang berhasil meraih prestasi minimal tingkat nasional** dalam 5 tahun terakhir
- 4 Persentase dosen tetap **berkualifikasi S3, memiliki sertifikasi kompetensi/profesi yang diakui oleh industri dan dunia kerja, atau berasal dari kalangan praktisi profesional, dunia industri, atau dunia kerja**
- 5 Jumlah **keluaran penelitian dan pengabdian kepada masyarakat yang berhasil dapat rekognisi internasional atau diterapkan oleh masyarakat** per jumlah dosen
- 6 Presentase prodi S1 dan Diploma yang **melaksanakan kerjasama dengan mitra**
- 7 Persentase mata kuliah S1 dan Diploma yang **menggunakan pemecahan kasus (case method) atau project-based learning sebagai sebagian bobot evaluasi**
- 8 Persentase prodi S1 dan Diploma yang **memiliki akreditasi atau sertifikasi internasional yang diakui pemerintah**

PENYESUAIAN IKU 6 2023

2021

Tidak ada Pembobotan

100

Pembobotan
mitra

QS Mitra

Bentuk
Kegiatan

Laporan
Pelaksanaan

Kenaikan
Target IKU 6

2023

Ada Pembobotan

200

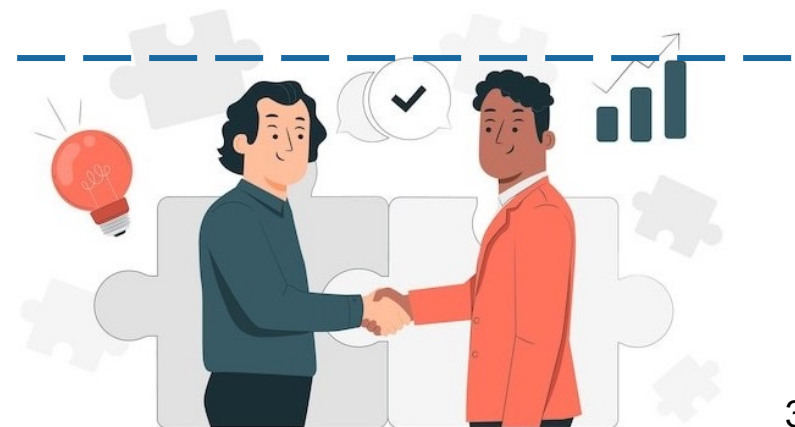

TAHAPAN PENILAIAN IKU 6

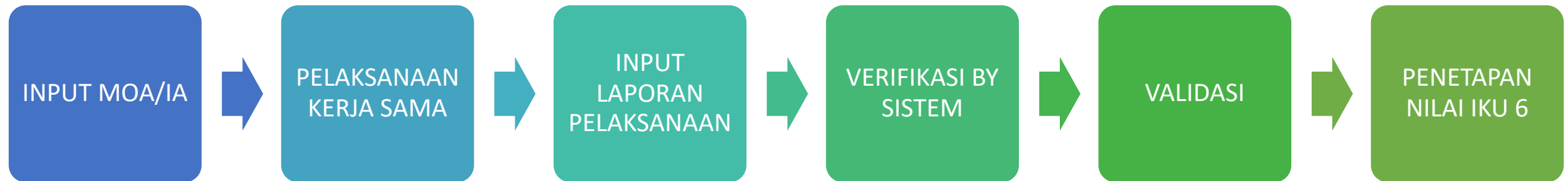

VERIFIKASI IKU 6



Verifikasi
berdasarkan
tahun penilaian



Verifikasi
Dokumen
PKS/IA



Verifikasi
Dokumen
Laporan
Pelaksanaan
Kerja Sama



Verifikasi
Mitra



Verifikasi
Kegiatan

FITUR UPDATE LAPKERMA



Sinkronasi prodi
mandiri



Perbaikan tampilan
data MoU, MoA,
dan IA



Pelaporan
pelaksanaan
kerja sama



Format data
unduh
terbaru (.CSV)



Penambahan
informasi pada
data unduhan

PELAPORAN KERJA SAMA

LAPORAN PELAKSANAAN KERJA SAMA

1.	JUDUL KERJA SAMA	:
2.	REFERENSI KERJA SAMA (MoA/IA)	:
3.	MITRA KERJA SAMA	:
4.	RUANG LINGKUP	:	1.
			2.
			3.
5.	HASIL PELAKSANAAN (OUTPUT & OUTCOME)	:
6.	TAUTAN/LINK DOKUMENTASI KEGIATAN	:

PENANGGUNG JAWAB KEGIATAN

Hari, tanggal, 2023

Jabatan,

TTD

NIP. (Nama)

Mitra,

TTD

Nama

Mengetahui,

(Dekan/Pejabat Setara Eselon 2),

TTD

NIP. (Nama)

INDIKATOR KINERJA UTAMA 6

Program Studi Bekerjasama dengan Mitra



Cakupan:

Prodi S1, Program Studi Sarjana

Prodi D4/D3/D2, Program studi diploma empat atau sarjana terapan, diploma tiga, dan diploma dua



Kriteria Kegiatan Kerja Sama

- 1) pengembangan kurikulum bersama (merencanakan hasil (*output*) pembelajaran, konten, dan metode pembelajaran);
- 2) menyediakan kesempatan pembelajaran berbasis *project* (PBL);
- 3) menyediakan program magang paling sedikit 1 (satu) semester penuh;
- 4) menyediakan kesempatan kerja bagi lulusan;
- 5) mengisi kegiatan pembelajaran dengan dosen tamu praktisi;
- 6) menyediakan pelatihan (*upskilling dan reskilling*) bagi dosen maupun instruktur;
- 7) menyediakan *resource sharing* sarana dan prasarana;
- 8) menyelenggarakan *teaching factory* (TEFA) di kampus;
- 9) menyelenggarakan program *double degree* atau *joint degree*; atau
- 10) melakukan kegiatan tridarma lainnya, misalnya kemitraan penelitian dan/atau memberikan pelatihan bagi dosen dan instruktur.

INDIKATOR KINERJA UTAMA 6

Program Studi Bekerjasama dengan Mitra



Kriteria Mitra

- 1) perusahaan multinasional;
- 2) perusahaan nasional berstandar tinggi;
- 3) perusahaan teknologi global;
- 4) perusahaan rintisan (startup company) teknologi;
- 5) organisasi nirlaba kelas dunia;
- 6) institusi/organisasi multilateral;
- 7) perguruan tinggi yang masuk dalam daftar QS200 berdasarkan bidang ilmu (QS200 by subject);
- 8) perguruan tinggi, fakultas, atau program studi dalam bidang yang relevan;**
- 9) instansi pemerintah, BUMN, dan/atau BUMD;
- 10) rumah sakit;
- 11) UMKM;**
- 12) lembaga riset pemerintah, swasta, nasional, maupun internasional; atau
- 13) lembaga kebudayaan berskala nasional/bereputasi.



Formula:

$$\frac{\sum_1^i n_i k_i}{t} \times 100$$

n = jumlah kerjasama pada program studi S1 dan D4/D3/D2 yang memenuhi kriteria.

t = jumlah program studi S1 dan D4/D3/D2.

k = konstanta bobot (pembobotan mempertimbangkan reputasi mitra).

BOBOT KRITERIA IKU 6

No.	Kriteria	Bobot
1.	perusahaan multinasional	0,75
2.	perusahaan nasional berstandar tinggi, BUMN, dan/atau BUMD	0,5
3.	perusahaan teknologi global	1
4.	perusahaan rintisan (startup company) teknologi	0,5
5.	organisasi nirlaba kelas dunia	0,75
6.	institusi/organisasi multilateral	1
7.	perguruan tinggi yang masuk dalam daftar QS200 berdasarkan bidang ilmu (QS200 by subject) perguruan tinggi luar negeri	1
8.	perguruan tinggi yang masuk dalam daftar QS200 berdasarkan bidang ilmu (QS200 by subject) perguruan tinggi dalam negeri	0,5
9.	instansi pemerintah	0,3
10.	rumah sakit	0,3
11.	lembaga riset pemerintah, swasta, nasional, maupun internasional	0,3
12.	lembaga kebudayaan berskala nasional/bereputasi	0,3



**DIREKTORAT JENDERAL
PENDIDIKAN TINGGI, RISET, DAN TEKNOLOGI**
Kementerian Pendidikan, Kebudayaan, Riset, dan Teknologi

**Kampus
Merdeka**
INDONESIA JAYA

TERIMA KASIH



**DIKTI
SIGAP
MELAYANI**

- S** Senyum dan Semangat
- I** Integritas
- G** Gotong-royong
- A** Amanah
- P** Profesional