LLDIKTI
WILAYAH VI

Kampus Merdeka
INDONESIA JAYA

15 November 2022

Verifikasi Akun TS dan Pengisian data TS di sistem LLDIKTI6

Pokja Akademik dan Kemahasiswaan

zoom

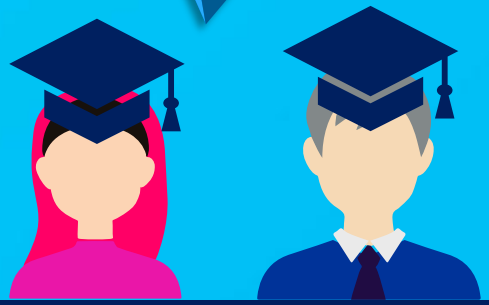

Verifikasi Pengajuan Akun Tracer Study

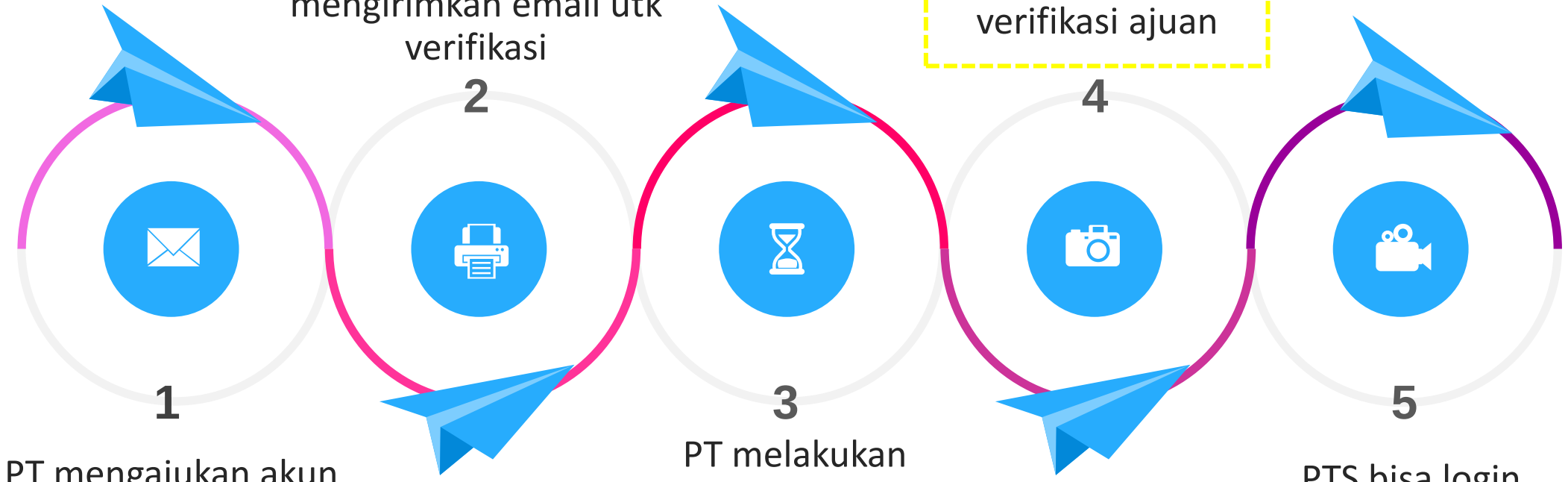

https://tracerstudy.kemdikbud.go.id/

Catatan Penting: Pengajuan & **Verifikasi** Akun TS

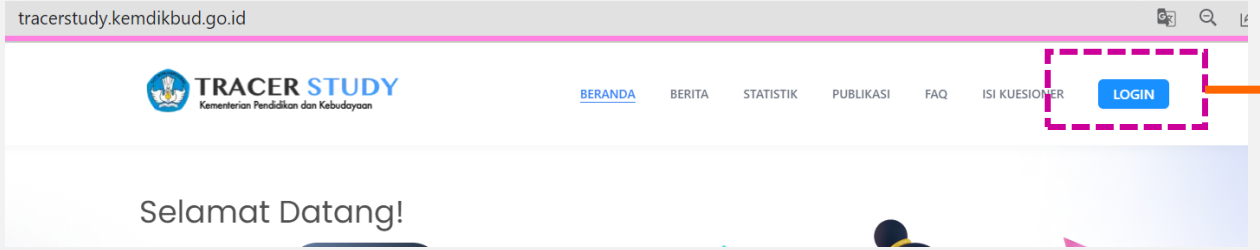

PT belum mengajukan akun,

masih berusaha login dg akun TS lama

https://tracerstudy.kemdikbud.go.id/

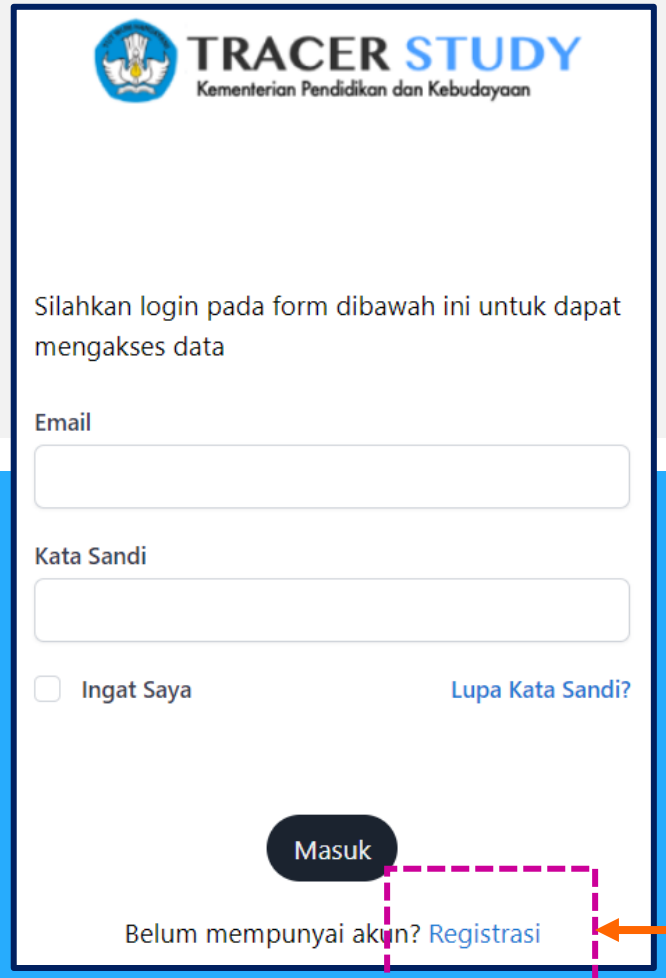

Akun PT lama tidak bisa digunakan

PT harus mengajukan akun baru

Data yang diajukan tidak sesuai

Lupa password yang diajukan

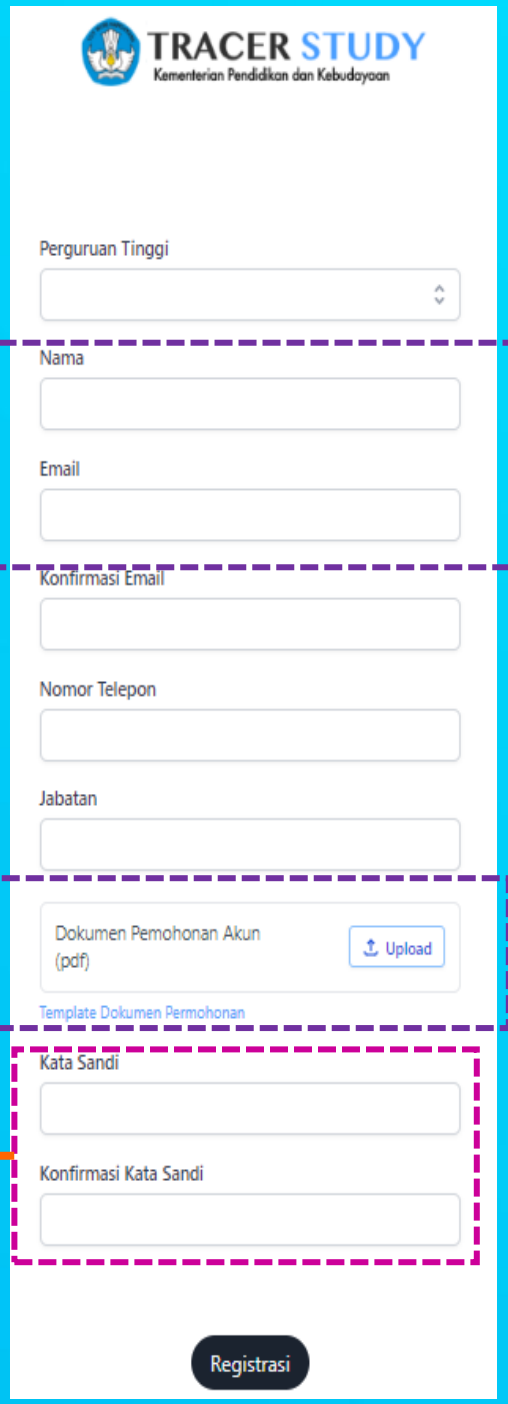

Data yang diajukan tidak sesuai

Rekap ajuan PT

Surat permohonan PT

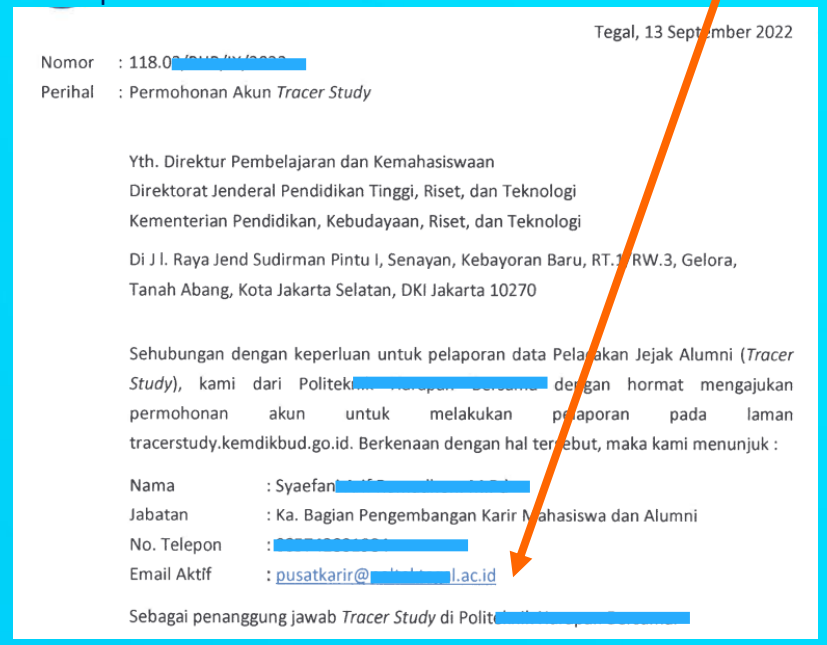

Tegal, 13 September 2022

Nomor : 118.0

Perihal : Permohonan Akun *Tracer Study*

Yth. Direktur Pembelajaran dan Kemahasiswaan
Direktorat Jenderal Pendidikan Tinggi, Riset, dan Teknologi
Kementerian Pendidikan, Kebudayaan, Riset, dan Teknologi

Di J l. Raya Jend Sudirman Pintu I, Senayan, Kebayoran Baru, RT.1 RW.3, Gelora, Tanah Abang, Kota Jakarta Selatan, DKI Jakarta 10270

Sehubungan dengan keperluan untuk pelaporan data Pelacakan Jejak Alumni (*Tracer Study*), kami dari Politek dengan hormat mengajukan permohonan akun untuk melakukan pelaporan pada laman tracerstudy.kemdikbud.go.id. Berkenaan dengan hal tersebut, maka kami menunjuk :

Nama : Syaefan
Jabatan : Ka. Bagian Pengembangan Karir Mahasiswa dan Alumni
No. Telepon :
Email Aktif : pusatkarir@ l.ac.id

Sebagai penanggung jawab *Tracer Study* di Polite

Nama/ alamat email/ ho HP/ jabatan tidak sama dengan surat permohonan

Tidak mengecek email masuk

File PDF terlalu besar

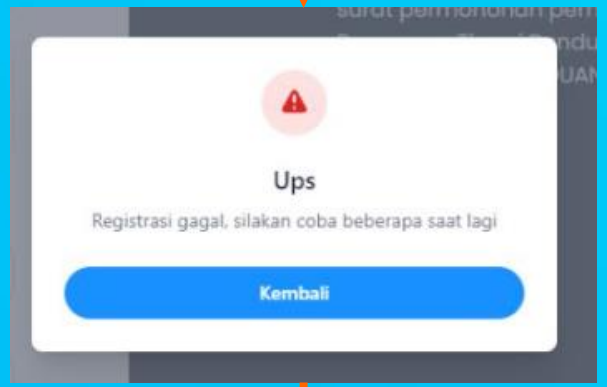

Convert file PDF **max 500KB**

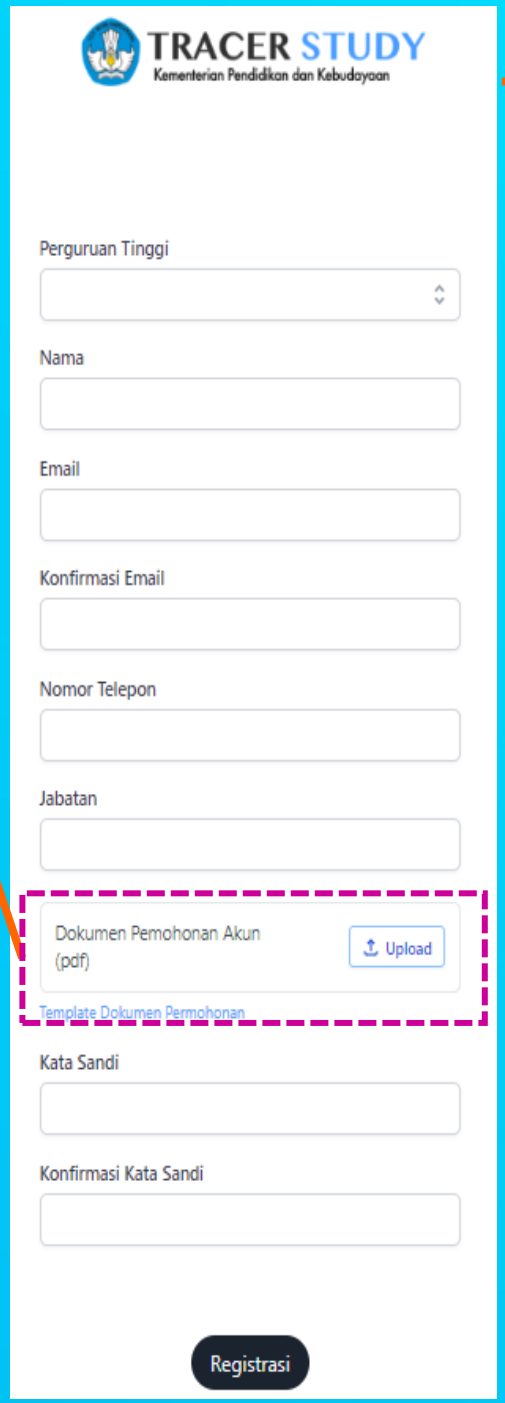

PT tidak mengecek adanya email balasan dari sistem TS

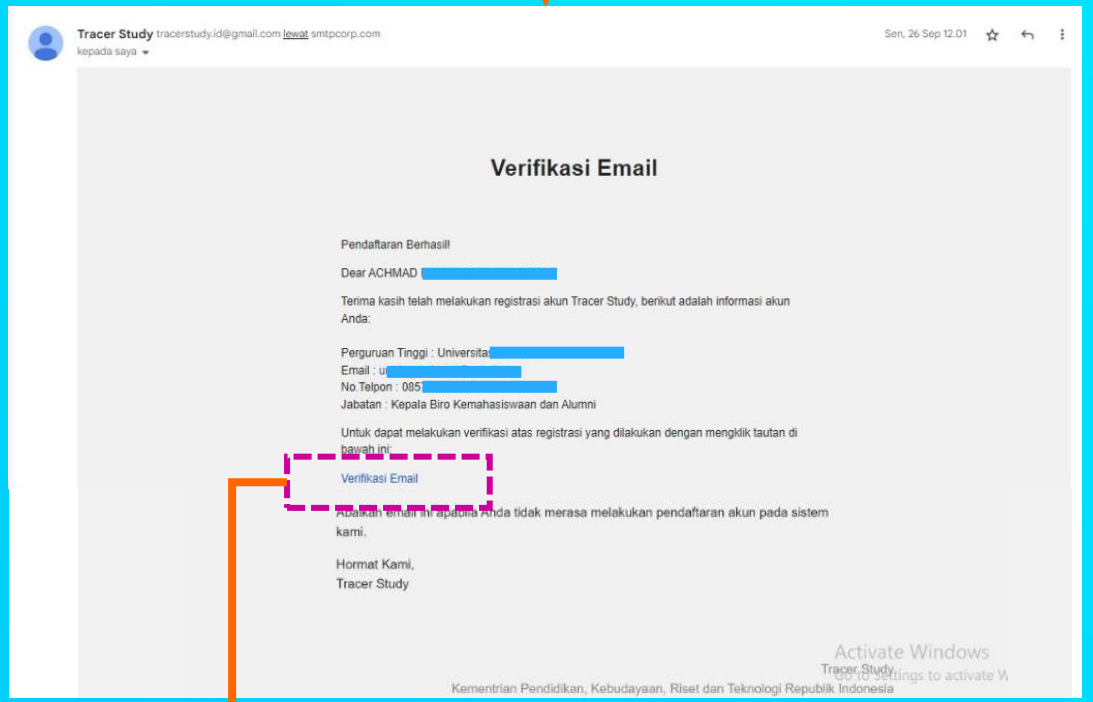

PT harus klik tombol **Verifikasi Email**

Format surat permohonan tidak sesuai template

Template Surat permohonan PT

KOP SURAT INSTANSI

Nomor : ..... <Kota, Tanggal>
Lampiran : Satu Lembar
Perihal : Permohonan Akun *Tracer Study*

Yth. Direktur Pembelajaran dan Kemahasiswaan
Direktorat Jenderal Pendidikan Tinggi, Riset, dan Teknologi
Kementerian Pendidikan, Kebudayaan, Riset, dan Teknologi

Sehubungan dengan keperluan untuk pelaporan data Pelacakan Jejak Alumni (*Tracer Study*), kami dari <Nama Perguruan Tinggi> dengan hormat mengajukan permohonan akun untuk melakukan pelaporan pada laman tracerstudy.kemdikbud.go.id. Berkenaan dengan hal tersebut, maka kami menunjuk :

Nama : .....
Jabatan : .....
No. Telepon : .....
Email Aktif : .....

Sebagai penanggung jawab *Tracer Study* di <Nama Perguruan Tinggi>.

Demikian permohonan yang dapat kami sampaikan. Atas perhatian dan kerjasamanya kami ucapkan

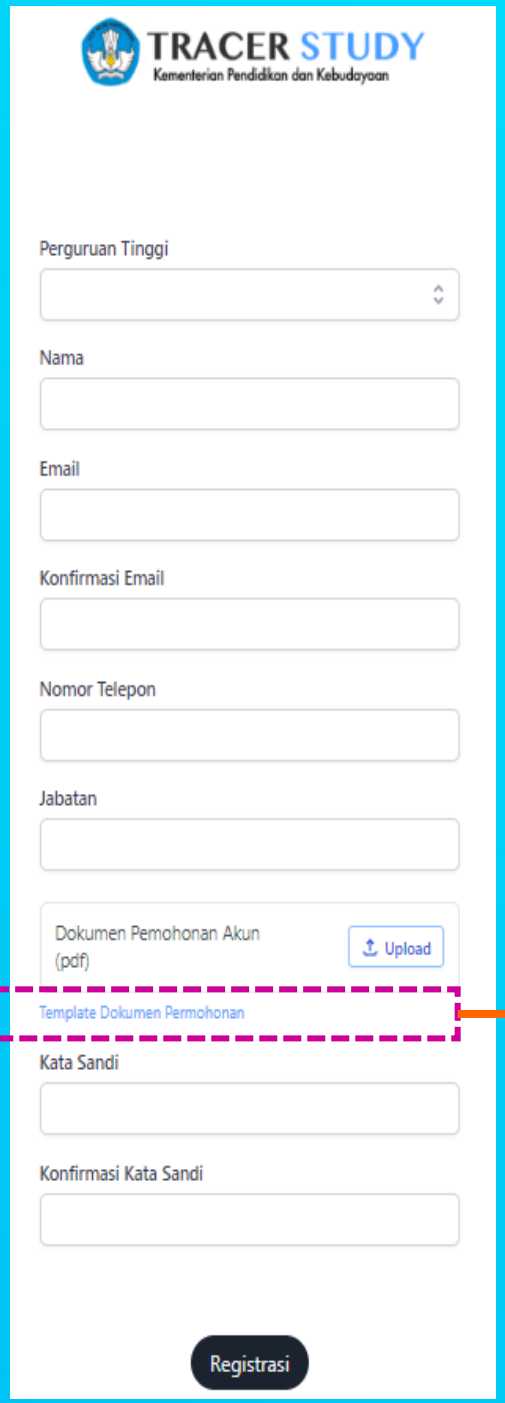

Buat sesuai template

Ajuan Surat permohonan PT tidak sesuai template

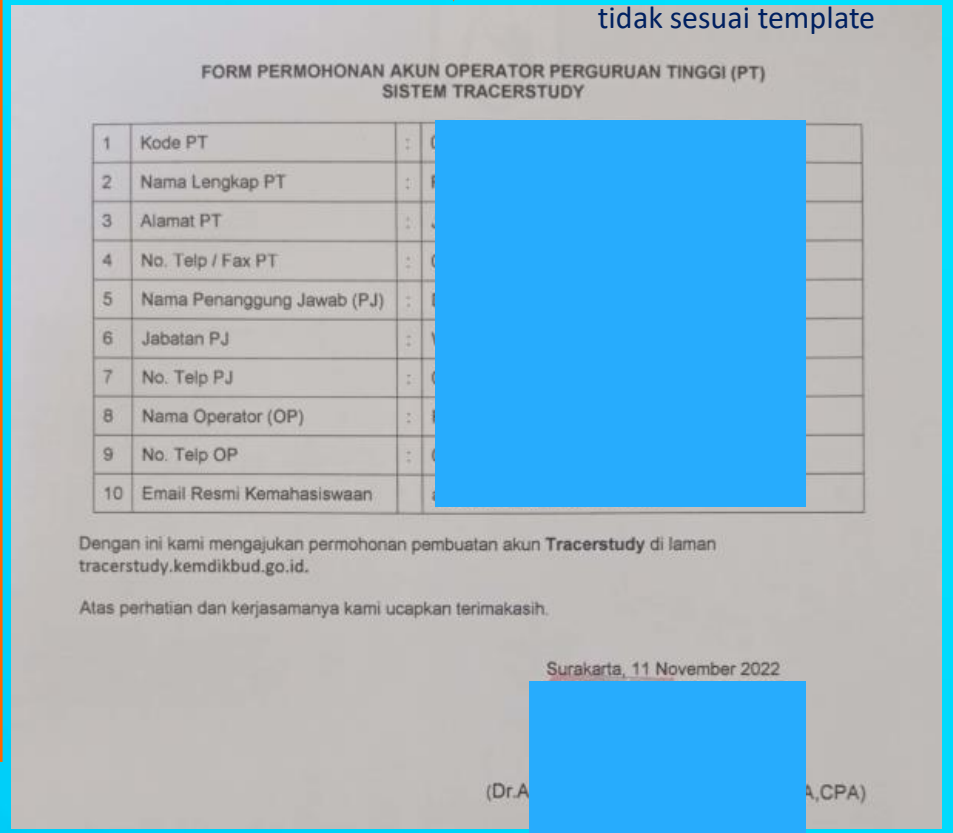

FORM PERMOHONAN AKUN OPERATOR PERGURUAN TINGGI (PT)
SISTEM TRACERSTUDY

1	Kode PT	:	[redacted]
2	Nama Lengkap PT	:	
3	Alamat PT	:	
4	No. Telp / Fax PT	:	
5	Nama Penanggung Jawab (PJ)	:	
6	Jabatan PJ	:	
7	No. Telp PJ	:	
8	Nama Operator (OP)	:	
9	No. Telp OP	:	
10	Email Resmi Kemahasiswaan		

Dengan ini kami mengajukan permohonan pembuatan akun **Tracerstudy** di laman tracerstudy.kemdikbud.go.id.

Atas perhatian dan kerjasamanya kami ucapkan terimakasih.

Surakarta, 11 November 2022

[redacted]

(Dr.A ,CPA)

PT baru/ubah bentuk

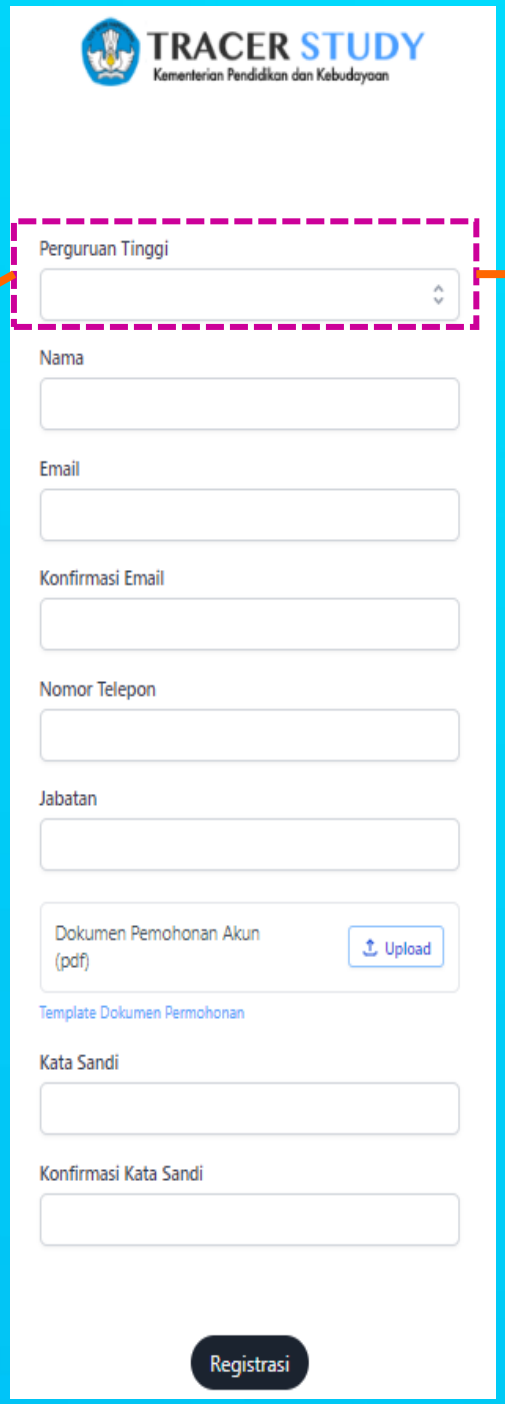

Bagi PT ubah bentuk/PT baru yang belum meluluskan mhs di bentuk PT baru, dapat mengajukan akun pada bentuk PT lama pada waktu mahasiswa lulus

Data mahasiswa dan PT dipadankan ke laman PDDIKTI

LLDIKTI
WILAYAH VI

Melakukan verifikasi

DOKUMEN PERMOHONAN	VERIFIKASI	AKSI
Unduh Data	Sudah Verifikasi	Approve Reject

Rekap ajuan PT

Syaefani [redacted] Polite[redacted] kemahasiswaan[redacted]

Surat permohonan PT

Tegal, 13 September 2022

Nomor : 118.0[redacted]
Perihal : Permohonan Akun *Tracer Study*

Yth. Direktur Pembelajaran dan Kemahasiswaan
Direktorat Jenderal Pendidikan Tinggi, Riset, dan Teknologi
Kementerian Pendidikan, Kebudayaan, Riset, dan Teknologi

Di Jl. Raya Jend Sudirman Pintu I, Senayan, Kebayoran Baru, RT.1/RW.3, Gelora, Tanah Abang, Kota Jakarta Selatan, DKI Jakarta 10270

Sehubungan dengan keperluan untuk pelaporan data Pelacakan Jejak Alumni (*Tracer Study*), kami dari Politek[redacted] dengan hormat mengajukan permohonan akun untuk melakukan pelaporan pada laman tracerstudy.kemdikbud.go.id. Berkenaan dengan hal tersebut, maka kami menunjuk :

Nama : Syaefan[redacted]
Jabatan : Ka. Bagian Pengembangan Karir Mahasiswa dan Alumni
No. Telepon : [redacted]
Email Aktif : pusatkarir@[redacted]l.ac.id

Sebagai penanggung jawab *Tracer Study* di Polit[redacted]

Approve Reject

Tracer Study tracerstudy.id@gmail.com lewat smtpcorp.com
kepada saya
Sel, 27 Sep 13.21

Informasi Pendaftaran Akun

Selamat!

Dear ACHMAD [redacted]Si, A.kt,

Terima kasih Akun Tracer Study Anda telah aktif, silahkan login pada web Tracer Study

Login

Abaikan email ini apabila Anda tidak merasa melakukan pendaftaran akun pada sistem kami.

Hormat Kami,
Tracer Study

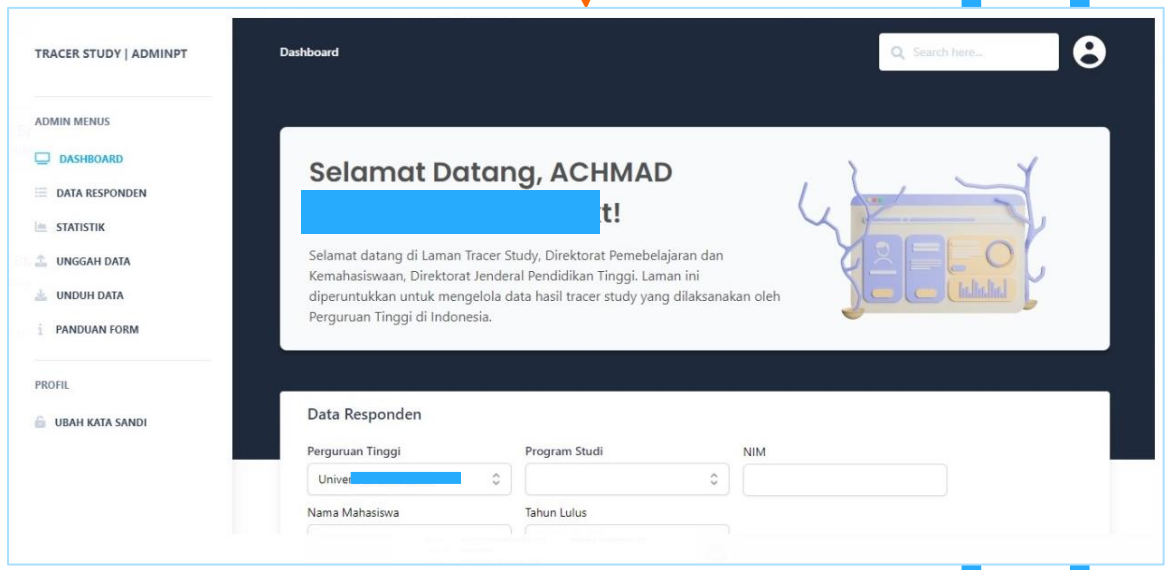

LLDIKTI
WILAYAH VI

Hasil verifikasi

DOKUMEN PERMOHONAN	VERIFIKASI	AKSI
Unduh Data	Sudah Verifikasi	Approve Reject

PT harus mengajukan akun baru:

- **alamat email yang berbeda dengan yang diajukan sebelumnya**
- **Data pengelola TS yang diinputkan pada laman registrasi TS, harus sesuai dengan yang ada dalam surat permohonan akun**

Permohonan akun TS hanya untuk pengelola TS di PT, tidak untuk alumni

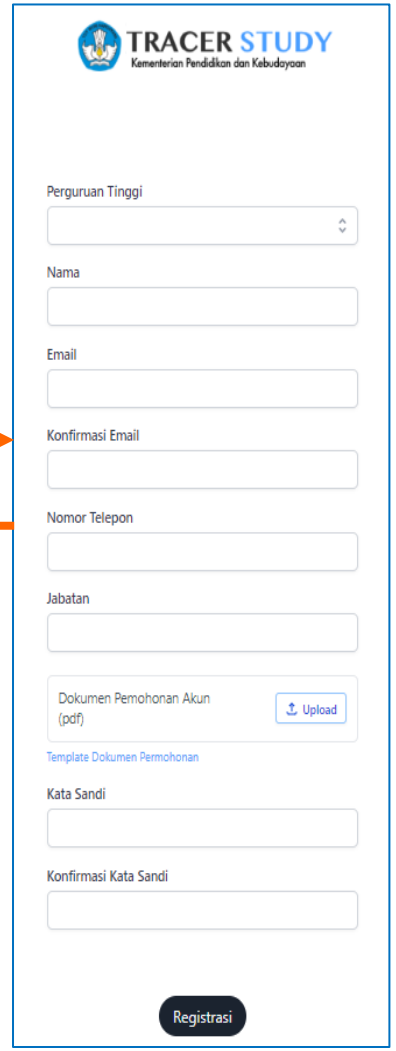

Pengisian Data TS di Sistem LLDIKTI 6

Unit TS

Pengelola TS

https://sistem.lldikti6.id/view/

Unit TS

Data Unit Pengelola Tracer Study

Nama Unit | List Pengelola

Unit Pengelola Tracer Studi

Kode PT	061001
Nama Unit Pengelola Tracer Study	
Jumlah pengelola	
Nomor SK Unit Pengelola Tracer	
Sudah mendapatkan akun di laman tracerstudy.kemdikbud.go.id	Pilih
Platform yang digunakan dalam pengelolaan tracer study	Pilih
Laman tracer study (jika platform tracer study online)	
Keterangan	

Simpan

File SK Unit Pengelola Tracer Study — file tidak ada — unggah

Unggah file SK Unit Pengelola TS yang berlaku

Nama unit pengelola TS
contoh: Pusat Karir dan Lulusan

Jumlah pengelola/orang dalam unit pengelola TS
contoh: 5 (tuliskan angka tanpa satuan)

Nomor SK penetapan rektor/ ketua/ direktur unit pengelola TS
contoh: 111/TS/LVI/2020

Sudah atau Belum
Akun TS yang dimaksud adl akun di system TS 2.0 -> PT mengajukan ulang menggunakan email pengelola

Dalam menjaring data lulusan, metode apa yang digunakan: online (punya form/sistem sendiri, dll), manual (telp mhs by phone, diminta isi ketika legalisir, dll), atau online & manual (blended)

Bila online diisi link system yg digunakan
Contoh: https://career.centre.univmerahputih.ac.id/
Bila manual bisa diisi keterangan

Keterangan proses pengelolaan TS/collect data, contoh: menelpon mhs, sosialisasi Ketika wisuda, dsb.

Setelah diisi semua, klik Simpan

Pengelola TS

Data Unit Pengelola Tracer Study

Nama Unit | List Pengelola

Tambah Pengelola

No.	Nama	Jabatan	Nomor HP	Email	Aksi	SK Penugasan
1					Ubah Hapus	file tidak ada unggah

Klik untuk menambahkan nama/anggola unit TS

Pengelola Tracer Studi

Kode PT: 061002

Nama Pengelola

Jabatan

Nomor HP/Telp

Alamat email

Nomor SK Penugasan

Tanggal SK penugasan: dd/mm/yyyy

Tanggal mulai penugasan: dd/mm/yyyy

Tanggal selesai penugasan: dd/mm/yyyy

Simpan

Klik simpan

Nama pengelola/anggota unit TS, Contoh: Novia Fitriana

Jabatan dari nama pengelola/anggota unit TS yang telah diinput, Contoh: Ketua

No HP yang aktif dan bisa dihubungi, dan terkoneksi dengan aplikasi Whatsapp

Alamat email aktif, diutamakan yang terdaftar di akun TS (bila diajukan akun)

Nomor surat tugas yang diinputkan di laman TS (bila ada) atau surat/SK penugasan sebagai pengelola TS

Tanggal surat tugas yang diinputkan di laman TS (bila ada) atau tanggal surat/SK penugasan sebagai pengelola TS

Tanggal mulai pengelola ditugaskan

Tanggal selesaipengelola ditugaskan

Pengelola TS

Data Unit Pengelola Tracer Study

Nama Unit | List Pengelola

Tambah Pengelola

No.	Nama	Jabatan	Nomor HP	Email	Aksi	SK Penugasan
1					Ubah Hapus	file tidak ada unggah

Upload file Sk penugasan pengelola TS

Tambahkan nama anggota lain pengelola TS

Membentuk WAG untuk pengelola TS

Pelaporan Tracer Study

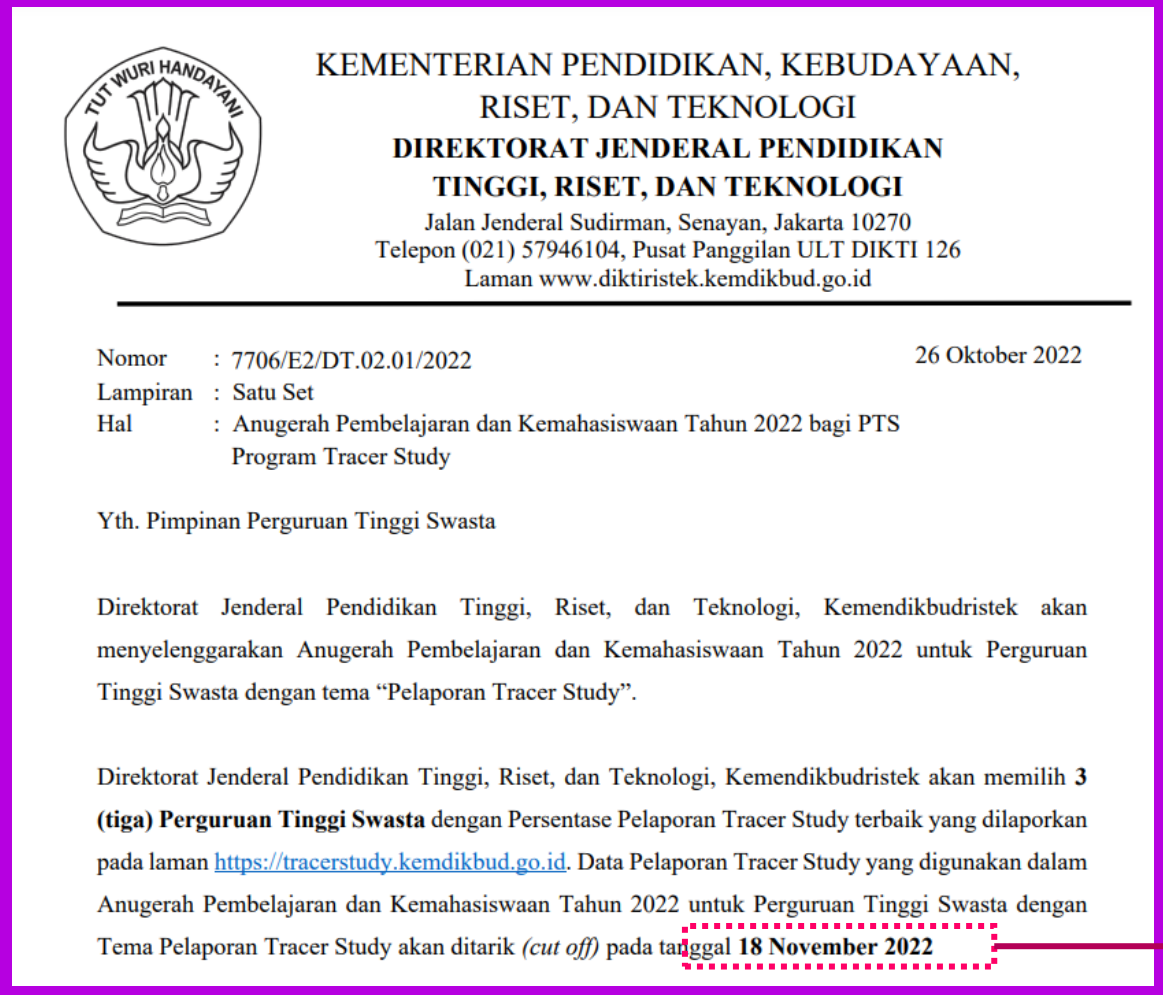

KEMENTERIAN PENDIDIKAN, KEBUDAYAAN,
RISET, DAN TEKNOLOGI
DIREKTORAT JENDERAL PENDIDIKAN
TINGGI, RISET, DAN TEKNOLOGI
Jalan Jenderal Sudirman, Senayan, Jakarta 10270
Telepon (021) 57946104, Pusat Panggilan ULT DIKTI 126
Laman www.diktiristek.kemdikbud.go.id

Nomor : 7706/E2/DT.02.01/2022 — 26 Oktober 2022
Lampiran : Satu Set
Hal : Anugerah Pembelajaran dan Kemahasiswaan Tahun 2022 bagi PTS Program Tracer Study

Yth. Pimpinan Perguruan Tinggi Swasta

Direktorat Jenderal Pendidikan Tinggi, Riset, dan Teknologi, Kemendikbudristek akan menyelenggarakan Anugerah Pembelajaran dan Kemahasiswaan Tahun 2022 untuk Perguruan Tinggi Swasta dengan tema "Pelaporan Tracer Study".

Direktorat Jenderal Pendidikan Tinggi, Riset, dan Teknologi, Kemendikbudristek akan memilih **3 (tiga) Perguruan Tinggi Swasta** dengan Persentase Pelaporan Tracer Study terbaik yang dilaporkan pada laman https://tracerstudy.kemdikbud.go.id. Data Pelaporan Tracer Study yang digunakan dalam Anugerah Pembelajaran dan Kemahasiswaan Tahun 2022 untuk Perguruan Tinggi Swasta dengan Tema Pelaporan Tracer Study akan ditarik *(cut off)* pada tanggal **18 November 2022**

- Lulusan tahun 2021
- Pelaporan data TS tetap dibuka sepanjang tahun
- Diharapkan unggah data TS tidak hanya sampai tanggal 18 Nov 2022, tapi sampai semua lulusan Th 2021 dilaporkan

LLDIKTI

WILAYAH VI

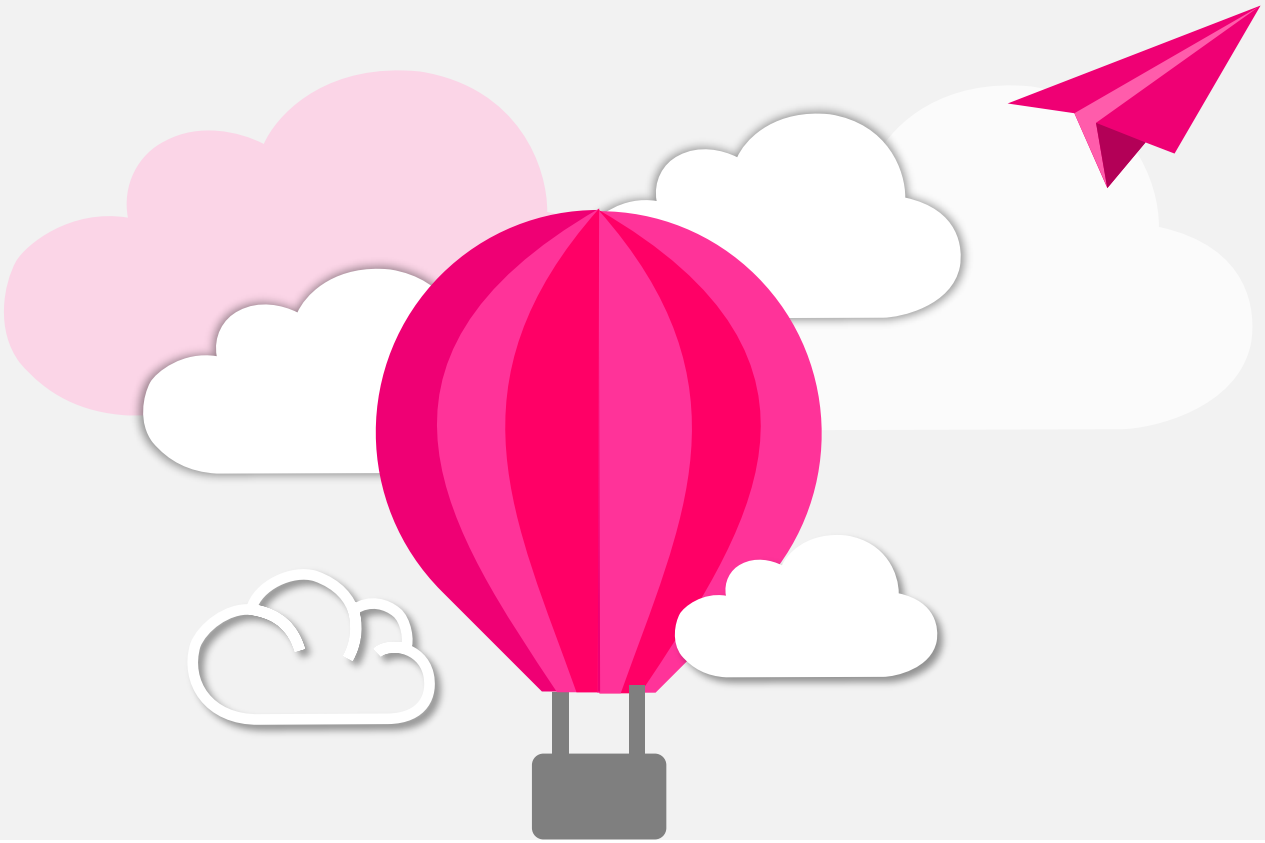

- Terima Kasih -